

MINISTERO DELLE FINANZE
DIREZIONE GENERALE DEL CATASTO E DEI SERVIZI TECNICI ERARIALI

NUOVO CATASTO EDILIZIO URBANO

(D. D. L. N. 112 DEL 13 APRILE 1939, N. 652)

Planimetria dell'immobile situato nel Comune di *PADOVA* Via *SORIO 4*
Ditta *Deganello Elena - Schiesari Tole e Maria*
Allegata alla dichiarazione presentata all'Ufficio *Tecnico Unica* di *PADOVA*
(*) Tecnico Erariale o del Comune

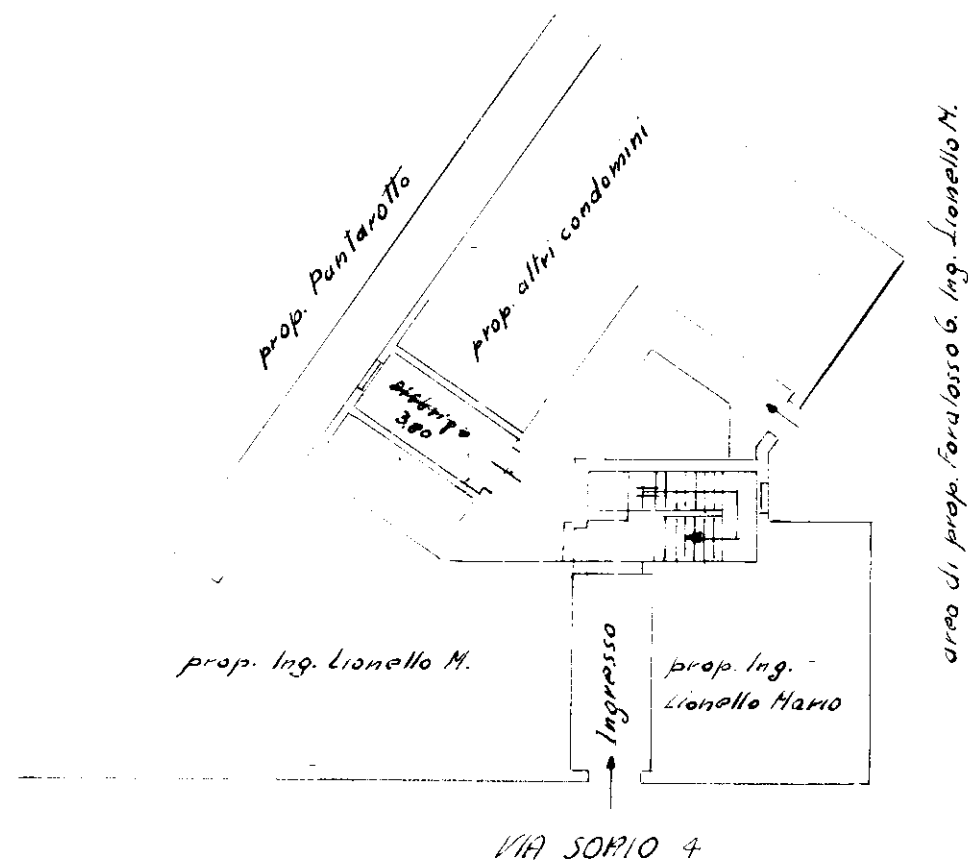
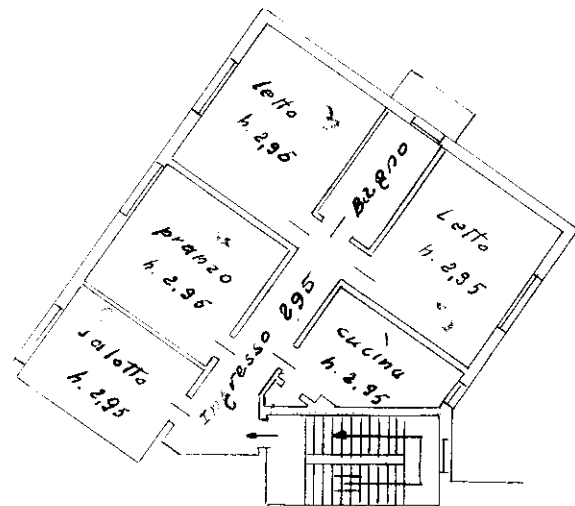

VIA SORIO 4
PIANTEARENO

ORIENTAMENTO

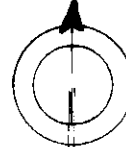

SCALA DI I. 200

SPAZIO RISERVATO PER LE ANNOTAZIONI D'UFFICIO

DATA
PROT. N. *111*

Compilata dal *Ing. Mario Lionello*
(Titolo, nome e cognome del tecnico)

Iscritto all'Albo de *Ingegneri*
della Provincia di *Padova*

DATA

Firma: *Ing. Lionello Mario*